

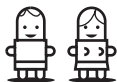

ty

meno

architecture intérieure



- «Ty meno, c'est quoi ?»

Créée par deux architectes d'intérieur, Claire et Mathieu, Ty Meno la marque au logo rigolo, vous propose une approche créative et ré-créative de vos projets d'architecture d'intérieur et commerciale, de stands et de création de mobilier.

Notre objectif est de vous proposer une relecture des espaces dans lesquels vous vivez, travaillez, apprenez, vendez, recevez, dormez ou jouez !

Quelque soit votre projet, notre priorité est de vous apporter une réponse créative, surprenante, enthousiasmante mais aussi cohérente, fonctionnelle et pragmatique.

Pas de style de prédilection, pas de domaine de prédilection, pas de recette de prédilection, nous ne proposons jamais deux fois la même réponse. Vous êtes unique, votre espace est unique, votre projet sera différent !

Nos références vous le prouveront... L'architecture commerciale côtoie l'architecture d'intérieur qui rencontre la scénographie, qui fleurte avec l'événementiel en passant par le graphisme, des infidélités assumées...

- Architecture commerciale

Charte architecturale, concept enseigne, boutique, show-room, bureaux etc...

- Particulier

Réhabilitation appartement, villas, loft, coaching déco etc...

- Autres activités

Graphisme, direction artistique, scénographie, signalétique stand etc...



**PREMIERE ETAPE,
LA PROGRAMMATION***
QUELS SONT VOS BESOINS, VOS CONTRAINTES, VOS ENVIES ?
**NOUS VOUS PROPOSONS
DES MOMENTS CONVIVIAUX
AFIN DE DEFINIR ENSEMBLE
LE CAHIER DES CHARGES
DE VOTRE PROJET.**

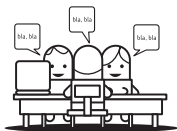

*Programmation • «Le travail de l'architecte, c'est
formuler les problèmes avec clarté.»

Le Corbusier Architecte

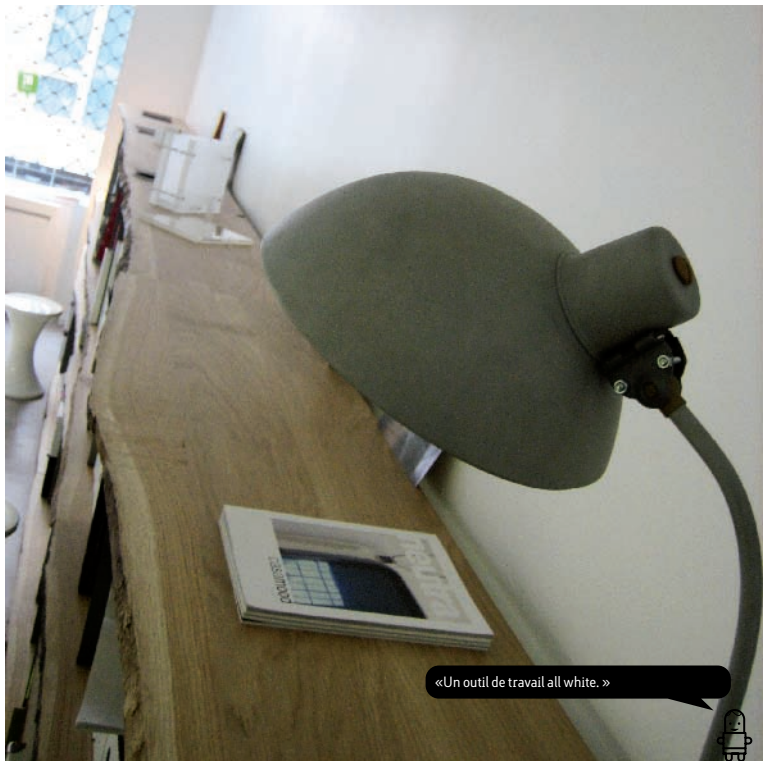

«Un outil de travail all white. »

Atelier Ty Meno • Lyon 2008



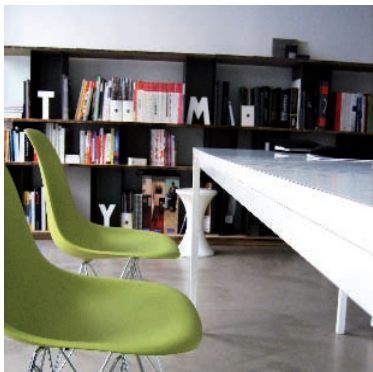
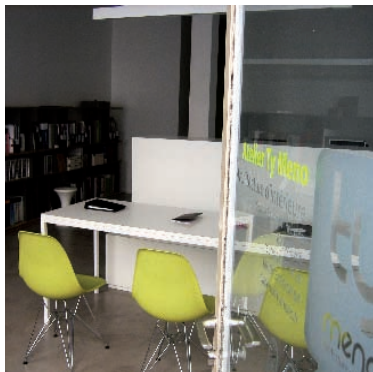

Atelier Ty Meno • Lyon 2008

De la simplicité, un peu de rigueur, une pointe de couleur acidulée, et de belles matières... Venez nous voir !



ENSUITE VIENT L'ETAPE DE
CREATION*

QUELS CONCEPTS CHOISISSEZ-VOUS ?

UNE APPROCHE CREATIVE
ET RE-CREATIVE

EN ADEQUATION AVEC VOTRE PROJET
NOS CREATIONS SONT FRAICHES,
COLOREES ET ASTUCIEUSES.

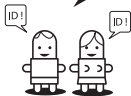

*Création • «La forme suit la fonction.»
Jean Nouvel architecte



«Un centre de documentation à la fois fonctionnel, contemporain et ludique !»



Centre de documentation CPAM • Lyon 2008



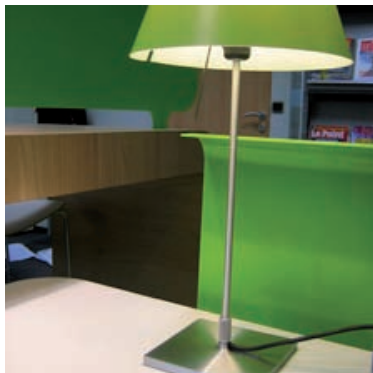

Centre de documentation CPAM • Lyon 2008

La CPAM de Lyon innove en proposant à ses salariés le premier centre de documentation en France. Ici nous devions créer un espace multi-usages à la fois fonctionnel et convivial.



**ETAPE INDISPENSABLE,
LE DEVELOPPEMENT***
COMMENT SE CONCRETISE VOTRE PROJET ?
**CONTRAINTES BUDGETAIRES,
CONTRAINTES TECHNIQUES,
CHOIX DES MATERIAUX ET DES COULEURS...**
NOUS METTONS TOUT EN OEUVRE POUR
DEVELOPPER VOTRE PROJET !



*Développement • «La réussite d'une production repose sur l'attention prêtée aux détails.»

David O.Selznick réalisateur



Le Grand Café de Genève • Lyon 2008



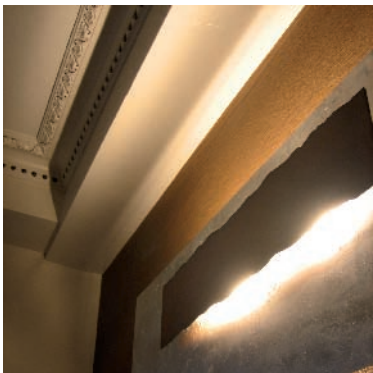

Le Grand Café de Genève • Lyon 2008

Le client souhaitait changer la décoration de sa brasserie sans en modifier l'ambiance raffinée et son image authentique... Enduits à la chaux, couleurs contrastées, luminaires sculpturaux sont les ingrédients d'un pari réussi.



MOMENT TANT ATTENDU...
LE CHANTIER! *
PRET POUR LES TRAVAUX ?
NOUS VOUS PROPOSONS
DE VOUS MUNIR DE NOS CASQUES DE PROTECTION
ET DE COORDONNER VOTRE CHANTIER
DE LA DEMOLITION A LA RECEPTION.

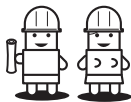

*Chantier • «Si on a pris le soin de bien s'entourer, le collaborateur responsable prend 99 fois sur 100 la décision que vous auriez souhaitée, voire, de temps à autre, une décision meilleure.»

JC (Jean Claude, Jésus Christ ou Jacques Chirac ?...)



« La première boutique de l'enseigne Murat Paris
: moderne et chic ! »



Marcel Robbez Masson • Concept Murat Paris 2009





Marcel Robbez Masson • Concept Murat Paris 2009
Du savoir faire traditionnel aux prouesses techniques du 21ème siècle... La boutique se présente comme une galerie où chaque pièce est une oeuvre. La brillance des matériaux, la douceur des courbes et la rigueur du mobilier vous transportent... Vous êtes ailleurs !

- «Ty meno, c'est qui ?»

C'est la rencontre de Claire Gardet, Architecte d'intérieur et Mathieu Planson, Designer d'environnement. Issus de formation d'arts appliqués, leurs parcours professionnels les ont amenés à exercer leur métier dans des environnements et des spécialités très différentes.

D'un côté Claire évolue au sein d'agences d'architecture et d'architecture d'intérieur, de l'autre Mathieu se forme dans des agences de design et de communication.

L'idée de travailler ensemble a commencé à germer après une courte expérience professionnelle commune... Après s'être longtemps gratté l'occiput sur le nom et la forme à donner à notre nouveau projet. C'est en 2006 que Ty Meno voit le jour...

Un coup de crayon et nous dessinons ces deux petites créatures qui finalement nous ressemblent pas mal : les yeux ronds émerveillés et le sourire jusqu'aux oreilles...

• Ty Meno est membre du CDRA et est qualifié n° 1103 par le CFAI (Conseil Français des Architectes d'Intérieur).

• Claire Gardet • Architecte d'intérieur
gardet@tymeno.fr • 06 70 08 82 46

• Mathieu Planson • Designer
planson@tymeno.fr • 06 31 48 01 97



• «Ty meno, c'est où ?»

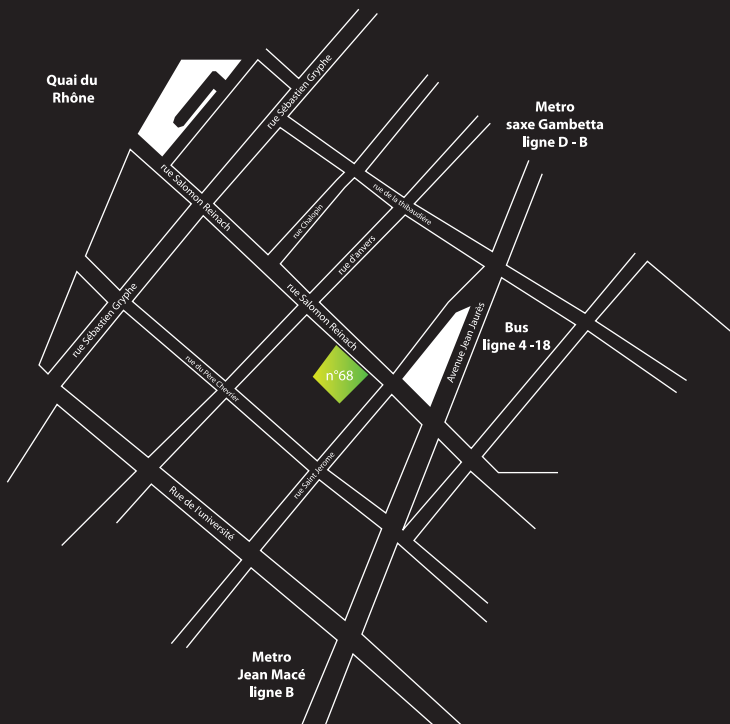



ty

meno

architecture intérieure

